EN PAYS BASQUE

Euskal Herrian

MAISON BISCAYA - ÇARO - SAINT-JEAN-PIED-DE-PORT - PAYS BASQUE

MAISON BISCAYA - ÇARO - SAINT-JEAN-PIED-DE-PORT

Un lieu d'exception dans la nature, au calme et seulement à 3mn de Saint-Jean-Pied-de-Port et ses commodités

https://maisonbiscaya.fr

Christel DEMANGE

+33 6 11 91 21 67

A **Maison Biscaya - Appartement Mont Jara -**

Çaro : 2nd étage, Maison Biscaya, 207 route de Saint-Jean-Pied-de-Port 64220 CARO

B **Maison Biscaya - Appartement Munhoa -**

Çaro : Maison Biscaya, 207 route de Saint-Jean-Pied-de-Port 64220 CARO

C **Maison Biscaya - Appartement Arradoy -**

Çaro : 2nd étage, Maison Biscaya, 207 route de Saint-Jean-Pied-de-Port 64220 CARO

D **Maison Biscaya - Appartement Behorleguy -**

Çaro : rdc, Maison Biscaya, 207 route de Saint-Jean-Pied-de-Port 64220 CARO

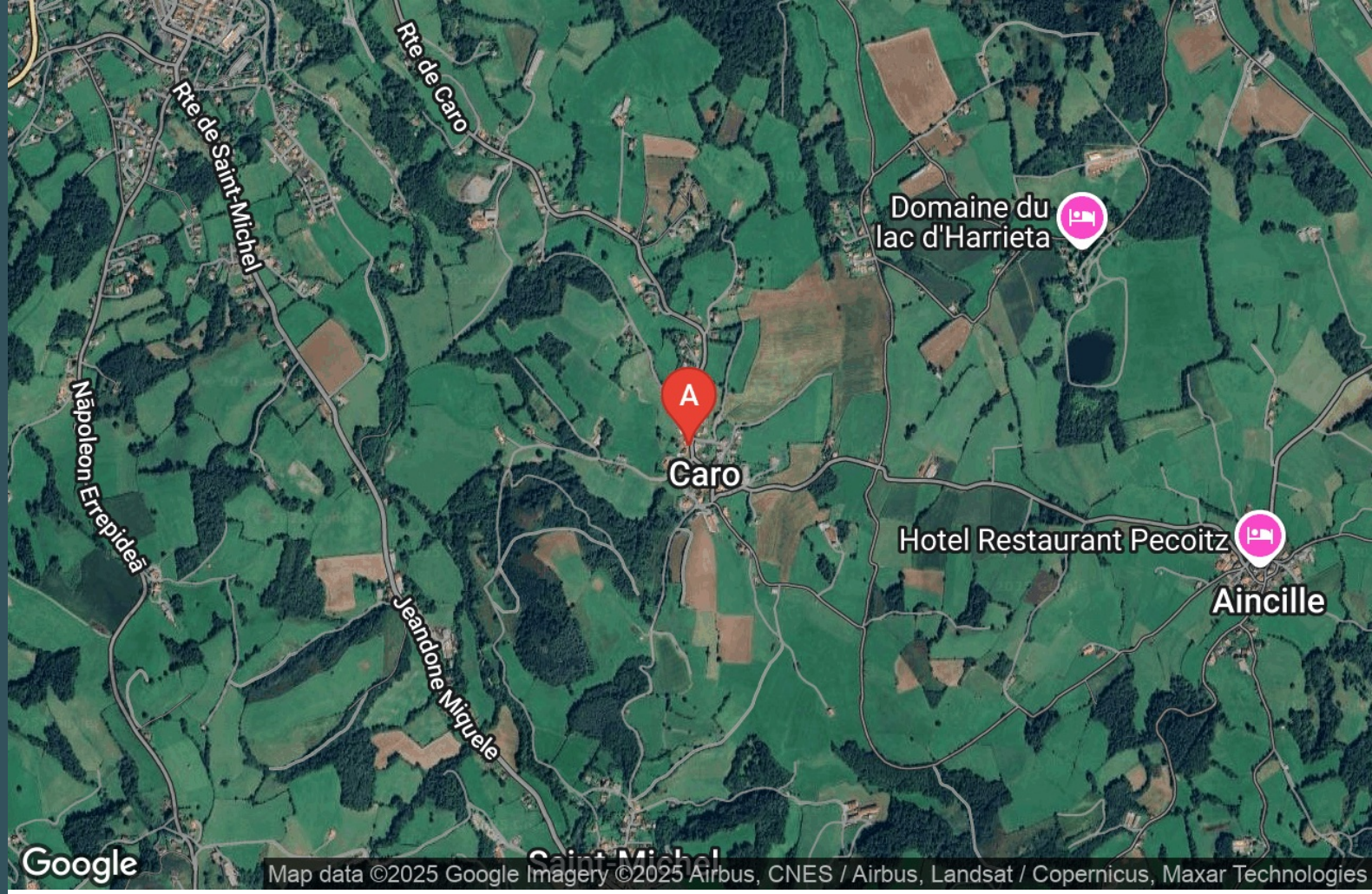

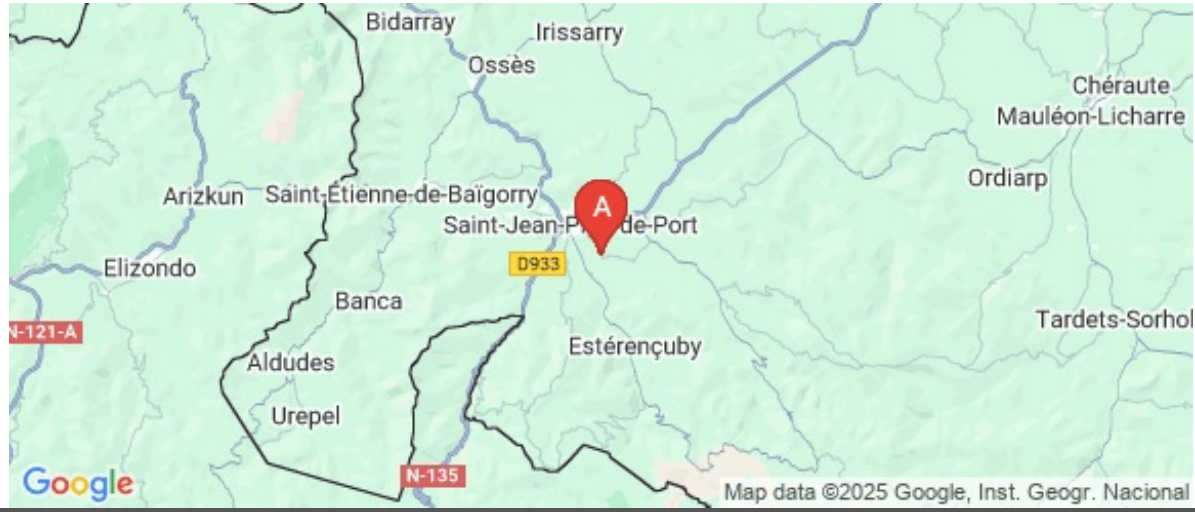

Maison Biscaya - Appartement Mont Jara - Çaro

☆☆☆

Appartement	6 personnes	3 chambres	90 m2

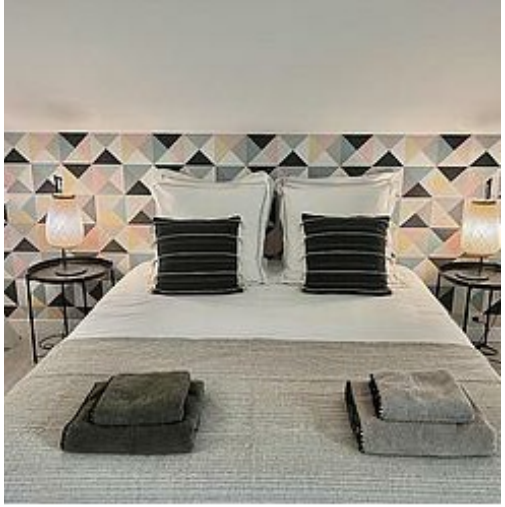

L'appartement Mont Jara est au **2° étage (sans ascenseur)** d'une ancienne ferme récemment rénovée et décorée avec soin , dans un village typique du Pays Basque Intérieur à 2 mn de Saint jean pied de port et ses commodités.
Vous apprécierez sa taille, le charme de ses poutres, la vue exceptionnelle de chaque fenêtre de l'appartement, son confort et son calme !
Il comprend une **pièce de vie vaste** et une grande hauteur sous plafond, avec une **cuisine ouverte** très bien équipée, une table de ferme pour 6 personnes, **un salon** avec 2 canapés et 2 fauteuils, **2 chambres** avec une **lit en 160** dont un avec **un espace de travail** (la wifi est par fibre avec haut débit) et la possibilité de mettre un lit simple (sur demande et avec supplément) et **1 chambre avec 2 lits simples** (qui peuvent faire un grand lit, sur demande) et un bureau, **une grande salle de bain** avec une douche spacieuse et double vasque . Les **WC** sont **séparés**.
Il possède, en cas de fortes chaleurs, une **climatisation** dans la pièce de vie pour rafraichir l'ensemble de l'appartement. Elle est alimentée par des photovoltaïques qui permettent d'allier confort et éco-responsabilité. Vous disposez aussi de **ventilateurs**.
Toutes les fenêtres sont équipées d'une **moustiquaire** pour passer des nuits tranquilles....
Vous bénéficiez d'un **espace privé dans le grand jardin** de 4000m2 face aux montagnes vertes du Pays Basque intérieur avec un salon d'angle, un table de repas et une plancha pour faire vos grillades !
Vous avez accès aux **espaces partagés** : grande piscine (5x10m), terrain de pétanque, ping pong, billard, babyfoot , jeux de société et livres, guides...
En face de la maison vous avez aussi un espace jeu très apprécié des plus petits!
Tout ici est fait pour que vous passiez de belles vacances en toute sérénité et en pleine nature !
Christel et Dominique, les propriétaires, vivent sur place, sur l'ensemble du 1°étage et seront ravis de vous accueillir et de partager, si vous le souhaitez, leur amour du Pays Basque et leurs bonnes adresses ...
Dans notre **démarche éco-responsable** ,les produits mis à votre disposition sont soit bio, soit local soit les 2 et nous utilisons des grands formats rechargeables quand c'est possible...
Pour l'entretien de la maison et du linge, il en est de même !
Les animaux ne sont pas autorisés dans cet appartement mais ils sont les bienvenus dans l'appartement Behorleguy ou Munhoa (sous conditions) car nous les aimons beaucoup !
Les fêtes ne sont pas autorisées sauf si privatisation de la maison... car nous sommes très attachés au respect du lieu, des autres personnes et du bien-être de chacun !

Pièces et équipements

Chambres	Chambre(s): 3 Lit(s): 0	dont lit(s) 1 pers.: 2 dont lit(s) 2 pers.: 2
Salle de bains / Salle d'eau	Salle de bains avec douche Sèche cheveux Salle(s) d'eau (avec douche): 1	Salle de bains privée Sèche serviettes
WC	WC: 1 WC privés	
Cuisine	Cuisine américaine Appareil à raclette Combiné congélation Four à micro ondes TRI DES DECHETS	Plancha Four Lave vaisselle
Autres pièces	Salon	Séjour
Media	Télévision	Wifi
Autres équipements	Lave linge collectif Matériel de repassage	Sèche linge collectif
Chauffage / AC	Chauffage Climatisation	
Exterieur	Abri pour vélo ou VTT Jardin Salon de jardin Terrain non clos	Cour Local pour matériel de sport Terrain clos
Divers	BORNE ELECTRIQUE sur parking de la maison et payante MOUSTIQUAIRES VENTILATEURS	

Infos sur l'établissement

Communs	Dans maison Jardin commun Mitoyen propriétaire	Entrée indépendante Mitoyen locataire
Activités		
Restauration	Sur demande et selon disponibilité	
Réseaux	Accès Internet GRATUIT / par fibre / Télétravail possible	
Stationnement	Parking à proximité	Parking privé
Services	Nettoyage / ménage Baby sitting Draps , Serviettes de toilette, torchons, éponge compris .Prévoir les serviettes de plage pour la piscine Lits faits à votre arrivée Ménage de fin de séjour inclus Produits de première nécessité pour la cuisine (sel, poivre, huile, vinaigre) , papier toilette, produits de douche et shampooing, savons sont à votre disposition	
Extérieurs	Terrain de pétanque Piscine chauffée Billard et baby foot à l'intérieur	Piscine partagée Table de ping pong

A savoir : conditions de la location

Arrivée	L'été à partir de 18H Hors saison , selon demande Possibilité de déposer ses bagages
Départ	L'été avant 10H Hors saison , à la demande Possibilité de laisser vos bagages
Langue(s) parlée(s)	Anglais
Annulation/ Prépaiement/ Dépot de garantie	
Moyens de paiement	Chèques bancaires et postaux Espèces Virement bancaire
Petit déjeuner	sur demande et selon disponibilité
Ménage	compris , fait à votre départ
Draps et Linge de maison	Draps et/ou linge compris Lits faits à votre arrivée
Enfants et lits d'appoints	Lit bébé Lit parapluie et chaise haute sur demande siège pour la douche marche pour lavabo
Animaux domestiques	Les animaux ne sont pas admis.

Tarifs (au 28/10/25)

Maison Biscaya - Appartement Mont Jara - Çaro

Tarifs en €:	Tarif 1 nuit en semaine (L, M, M, J, D)	Tarif 1 nuit en weekend (V ou S)	Tarif 2 nuits weekend (V+S)	Tarif 7 nuits semaine
du 01/10/2025 au 25/12/2025	250€	270€	480€	1100€
du 26/12/2025 au 06/01/2026	270€	270€		1590€
du 06/01/2026 au 03/04/2026	250€	270€	480€	1100€
du 03/04/2026 au 03/07/2026	270€	270€		
du 04/07/2026 au 11/07/2026				1890€
du 11/07/2026 au 29/08/2026				2100€

Maison Biscaya - Appartement Munhoa - Çaro

☆☆☆

Appartement	4 personnes	1 chambre	35 m2

Appartement spacieux de 35 m² dans les dépendances d'une ancienne ferme récemment rénovée, dans un petit village typique du pays basque à 2 mn de Saint-Jean-Pied-de-Port et au calme. Il comprend une chambre avec lit en 160, un salon avec un canapé convertible pour un ou deux enfants et un secrétaire, une grande cuisine, une salle de douche avec wc séparé. Vous bénéficiez d'un espace privé dans le grand jardin de 4000 m² face aux montagnes avec un salon d'angle, une table de repas et une plancha. Vous avez accès aux espaces partagés : piscine, pétanque, ping-pong, billard et baby-foot. Tout ici est fait pour passer de bonnes vacances en toute sérénité et en pleine nature ! Christel et Dominique vous accueilleront et partageront si vous le souhaitez leurs bonnes adresses.

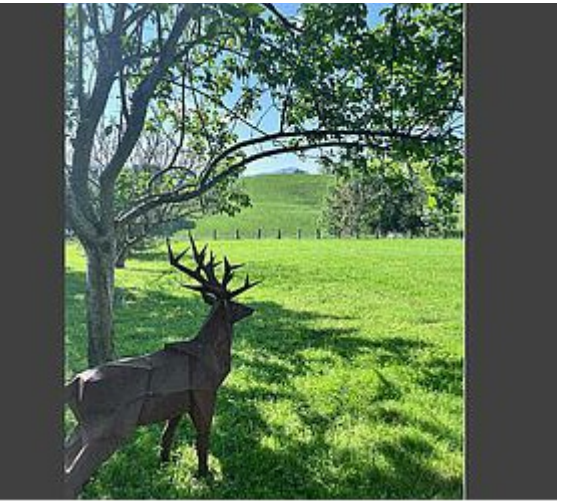

CHEMIN PRIMITIF - BIDE ZAHARRA
VERS LA VIERGE DE BIAKORRI
ET RONCEVAUX

Pièces et équipements

Chambres	Chambre(s): 1 Lit(s): 0	dont lit(s) 1 pers.: 0 dont lit(s) 2 pers.: 1
Salle de bains / Salle d'eau	Sèche cheveux Salle(s) d'eau (avec douche): 1	Sèche serviettes
WC	WC: 1	
Cuisine	Plancha Combiné congélation Four à micro ondes	Appareil à raclette Four Lave vaisselle
Autres pièces	Séjour	Terrasse
Media	Télévision	Wifi
Autres équipements	Lave linge collectif Matériel de repassage	Sèche linge collectif
Chauffage / AC	Chauffage	
Exterieur	Abri pour vélo ou VTT Cour Terrain clos	Barbecue Salon de jardin
Divers	BORNE ELECTRIQUE	

Infos sur l'établissement

Communs	Dans maison Jardin commun Mitoyen propriétaire	Entrée indépendante Mitoyen locataire
Activités		
Réseaux	Accès Internet GRATUIT /par fibre / Télétravail possible	
Stationnement	Parking à proximité gratuit	Parking privé
Services	Nettoyage / ménage Draps et linge fournis Lits faits à votre arrivée Ménage compris , fait à votre départ	
Extérieurs	Terrain de pétanque Piscine chauffée billard et babyfoot Jeux de société Jeux enfants en face de la maison	Piscine partagée Table de ping pong

A savoir : conditions de la location

Arrivée	L'été à partir de 18h Hors saison , à la demande Possibilité de laisser ses bagages
Départ	L'été avant 10h Hors saison , à la demande Possibilité de laisser ses bagages
Langue(s) parlée(s)	Anglais
Annulation/ Prépaiement/ Dépot de garantie	
Moyens de paiement	Chèques bancaires et postaux Espèces Virement bancaire
Petit déjeuner	sur demande selon disponibilité
Ménage	
Draps et Linge de maison	Draps et/ou linge compris
Enfants et lits d'appoints	Lit bébé Lit parapluie et chaise haute sur demande gratuit
Animaux domestiques	Les animaux sont admis. sur demande selon conditions tarif 30€ par séjour

Tarifs (au 28/10/25)

Maison Biscaya - Appartement Munhoa - Çaro

Tarifs en €:	Tarif 1 nuit en semaine (L, M, M, J, D)	Tarif 1 nuit en weekend (V ou S)	Tarif 2 nuits weekend (V+S)	Tarif 7 nuits semaine
du 01/10/2025 au 25/12/2025	130€	140€	250€	650€
du 26/12/2025 au 06/01/2026	140€	140€		850€
du 06/01/2026 au 03/04/2026	130€	140€	250€	650€
du 03/04/2026 au 03/07/2026	140€	140€		
du 04/07/2026 au 11/07/2026				1200€
du 11/07/2026 au 29/08/2026				1200€

Maison Biscaya - Appartement Arradoy - Çaro

☆☆☆

Appartement	4 personnes	2 chambres	55 m2

Appartement de 55 m² au 2ème étage d'une ancienne ferme récemment rénovée, dans un petit village typique du pays basque à 2 mn de Saint-Jean-Pied-de-Port et au calme. Il comprend une chambre parentale (lit en 160, salle de douche, wc séparé, un secrétaire) et une chambre avec 2 lits en 90 avec un bureau, une salle de douche-wc, un espace de vie avec cuisine ouverte équipée, un salon et une salle à manger. Vous bénéficiez d'un espace privé dans le grand jardin de 4000 m² face aux montagnes avec un salon d'angle, une table de repas et une plancha. Vous avez accès aux espaces partagés : piscine, pétanque, ping-pong, billard et baby-foot. Tout ici est fait pour passer de bonnes vacances en toute sérénité et en pleine nature ! Christel et Dominique vous accueilleront et partageront si vous le souhaitez leurs bonnes adresses.

Pièces et équipements

Chambres	Chambre(s): 2 Lit(s): 0	dont lit(s) 1 pers.: 2 dont lit(s) 2 pers.: 1
Salle de bains / Salle d'eau	Salle de bains avec douche Sèche serviettes Salle(s) d'eau (avec douche): 2	Sèche cheveux
WC	WC: 2	
Cuisine	Cuisine américaine Combiné congélation Four à micro ondes	Plancha Four Lave vaisselle
Autres pièces	Séjour	
Media	Télévision	Wifi
Autres équipements	Lave linge collectif Matériel de repassage	Sèche linge collectif
Chauffage / AC	Chauffage Climatisation	
Exterieur	Abri pour vélo ou VTT Jardin privé Local pour matériel de sport Terrain non clos	Cour Jardin Salon de jardin
Divers	BORNE ELECTRIQUE	

Infos sur l'établissement

Communs	Dans maison Jardin commun Mitoyen propriétaire	Entrée indépendante Mitoyen locataire
Activités		
Restauration	sur demande selon disponibilité	
Réseaux	Accès Internet GRATUIT / par fibre / Télétravail possible	
Stationnement	Parking à proximité GRATUIT	Parking privé
Services	Nettoyage / ménage Draps et linge FOURNIS Lits faits à votre arrivée Ménage inclus, fait à votre départ	
Extérieurs	Terrain de pétanque Piscine chauffée	Piscine partagée Table de ping pong

A savoir : conditions de la location

Arrivée	L'été après 18h Hors saison, à la demande Possibilité de laisser ses bagages
Départ	L'été avant 10H Hors saison , à la demande Possibilité de laisser ses bagages
Langue(s) parlée(s)	Anglais
Annulation/ Prépaiement/ Dépot de garantie	
Moyens de paiement	Chèques bancaires et postaux Espèces Virement bancaire
Ménage	compris dans le prix
Draps et Linge de maison	Draps et/ou linge compris Lits faits à votre arrivée
Enfants et lits d'appoints	Lit bébé Lit parapluie et chaise haute sur demande
Animaux domestiques	Les animaux ne sont pas admis.

Tarifs (au 28/10/25)

Maison Biscaya - Appartement Arradoy - Çaro

Tarifs en €:	Tarif 1 nuit en semaine (L, M, M, J, D)	Tarif 1 nuit en weekend (V ou S)	Tarif 2 nuits weekend (V+S)	Tarif 7 nuits semaine
du 01/10/2025 au 25/12/2025	160€	180€	325€	850€
du 26/12/2025 au 06/01/2026	180€	180€		990€
du 06/01/2026 au 03/04/2026	160€	180€	325€	850€
du 03/04/2026 au 03/07/2026	180€	180€		
du 04/07/2026 au 11/07/2026				1450€
du 11/07/2026 au 29/08/2026				1450€

Maison Biscaya - Appartement Behorleguy - Çaro

Appartement	4 personnes	2 chambres	65 m2

Appartement de 65 m² dans une ancienne ferme récemment rénovée au cœur d'un village typique du pays basque à 2 mn de Saint-Jean-Pied-de-Port, au calme. Il comprend une chambre avec un lit en 160 et une chambre avec 2 lits en 90, un salon avec un espace de travail, une grande cuisine équipée, une salle de douche avec wc. Il possède une jolie vue sur le village et son église. Vous bénéficiez aussi d'un espace privé dans le jardin de 4000 m² face aux montagnes avec salon d'angle, table de repas et plancha. Vous avez accès aux espaces partagés : piscine, pétanque, ping-pong, billard et baby-foot. Tout ici est fait pour passer de bonnes vacances en toute sérénité et en pleine nature ! Christel et Dominique vous y accueilleront et partageront si vous le souhaitez leurs bonnes adresses.

CHEMIN PRIMITIF - BIDE ZAHARRA
VERS LA VIERGE DE BIAKORRI
ET RONCEVAUX

Pièces et équipements

Chambres	Chambre(s): 2 Lit(s): 0	dont lit(s) 1 pers.: 2 dont lit(s) 2 pers.: 1
Salle de bains / Salle d'eau	Salle de bains avec douche Sèche serviettes	Sèche cheveux
	Salle(s) de bains (avec baignoire): 1 Salle(s) d'eau (avec douche): 1	
WC	WC: 1	
Cuisine	Plancha	Appareil à raclette
	Combiné congélation Four à micro ondes	Four Lave vaisselle
	TRI POUBELLES	
Autres pièces	Séjour	
Media	Télévision	
Autres équipements	Lave linge collectif Matériel de repassage	Sèche linge collectif
	MOUSTIQUAIRES à toutes les fenêtres VENTILATEURS	
Chauffage / AC	Chauffage	
	Climatisation	
Exterieur	Abri pour vélo ou VTT Jardin	Cour Salon de jardin
Divers	BORNE ELECTRIQUE (payant)	

Infos sur l'établissement

Communs	Dans maison Jardin commun Mitoyen propriétaire	Entrée indépendante Mitoyen locataire
Activités		
Restauration	sur demande selon disponibilité	
Réseaux	Accès Internet	
	GRATUIT / par fibre / Télétravail possible	
Stationnement	Parking à proximité	Parking privé
	GRATUIT	
Services	Nettoyage / ménage	
	TOUT EST INCLUS DANS LE PRIX Draps et linge fournis Lits faits à votre arrivée Ménage fait à votre départ	
Extérieurs	Terrain de pétanque Piscine chauffée	Piscine partagée Table de ping pong
	Billard et babyfoot jeux de société	

A savoir : conditions de la location

Arrivée	L'été à partir de 18h Hors saison, à la demande Possibilité de laisser ses bagages
Départ	L'été avant 10h Hors saison , à la demande Possibilité de laisser ses bagages
Langue(s) parlée(s)	Anglais
Annulation/ Prépaiement/ Dépot de garantie	
Moyens de paiement	Chèques bancaires et postaux Espèces Virement bancaire
Petit déjeuner	sur demande selon disponibilité en sus
Ménage	inclus dans le prix fait à votre départ
Draps et Linge de maison	Draps et/ou linge compris
Enfants et lits d'appoints	Lit bébé Lit parapluie et chaise haute sur demande siège pour le bain petite marche pour lavabo
Animaux domestiques	Les animaux sont admis. sur demande uniquement et certaines conditions Tarif 30€ par séjour caution de 300€ Ils sont interdits de ballades dans le jardin partagé et doivent être tenus en laisse dans les espaces communs

Tarifs (au 28/10/25)

Maison Biscaya - Appartement Behorleguy - Çaro

Tarifs en €:	Tarif 1 nuit en semaine (L, M, M, J, D)	Tarif 1 nuit en weekend (V ou S)	Tarif 2 nuits weekend (V+S)	Tarif 7 nuits semaine
du 01/10/2025 au 25/12/2025	140€	160€	290€	750€
du 26/12/2025 au 06/01/2026	180€	180€		990€
du 06/01/2026 au 03/04/2026	140€	160€	290€	750€
du 03/04/2026 au 03/07/2026	160€	160€		
du 04/07/2026 au 11/07/2026				1450€
du 11/07/2026 au 29/08/2026				1450€

Mes recommandations

Toutes les activités en Basse Navarre | Découvrir

OFFICE DE TOURISME PAYS BASQUE
WWW.EN-PAYS-BASQUE.FR

EN PAYS BASQUE
Euskal Herrian

Restaurant Noblia

+33 5 59 37 70 89
Route de Saint-Jean-Pied-de-Port
http://www.hotel-basque-noblia.com

0.7 km
BIDARRAY
1

Bienvenue dans cet établissement familial et de caractère situé au cœur du Pays Basque. Bidarray, célèbre pour son pont enjambant la Nive et son église romane juchée sur un pittoresque piton, est situé sur la route menant à Saint-Jean-Pied-de-Port et aux montagnes basques. Le restaurant Noblia, entièrement rénové, vous offre ses terrasses fleuries et ombragées ainsi que ses spécialités culinaires. Vous êtes ici au paradis de la truite !!!

Restaurant Xoko Goxoa

+33 5 59 37 06 34
74 route d'Esterençuby
https://www.hotel-xoko-goxoa.com/

1.5 km
SAINT-MICHEL
2

Ici, la cuisine est gourmande et de terroir, inspirée de la diversité des produits du terroir (salaisons, poissons, viandes de pays, fromages ...) accompagnée de vins typés (Irouléguy, Navarre, Rioja ...) que l'on aime à vous faire découvrir. Une grande salle de restaurant (80 couverts) donne directement sur les montagnes environnantes. Dès les beaux jours, c'est sur la grande terrasse que l'on s'attable, entouré de verdure, bercé par les flots de la Nive voisine. Nous proposons un menu végétarien.

Domaine du Lac d'Harrieta - Lac de pêche

+33 5 59 37 26 10 +33 6 18 42 23 25
http://www.lac-harrieta.fr

1.4 km
SAINT-JEAN-LE-VIEUX
1

Ce lac privé est situé sur le Domaine d'Harrieta face à la chaîne des Pyrénées dans un cadre particulièrement protégé et verdoyant. D'une superficie de 2 hectares et de 8 mètres de profondeur en son milieu, il est alimenté par de l'eau de source d'une très grande pureté. Ici, pratique de la pêche sportive en no kill et de la pêche traditionnelle, le poisson capturé avec une méthode de pêche traditionnelle ne doit être rejeté dans l'eau. Possibilité d'utiliser son propre matériel de pêche ou celui en location sur place. Spécial pêche enfants : un bassin vivier contenant des truites arc-en-ciel en grande quantité se trouve à proximité du bâtiment d'accueil du Domaine d'Harrieta. Idéal pour initier les plus jeunes à la pêche, ce bassin permet aux débutants d'attraper à coup sûr du poisson. Cannes à pêche et appâts sont fournis gracieusement.

Ferme Peotenia - Balade avec un berger à Iraty

+33 6 11 77 65 62
361 chemin de peotenia
http://ferme-peotenia.com

2.1 km
SAINT-JEAN-LE-VIEUX
2

Au cœur de la montagne basque, à 30 min. en voiture de St Jean Pied de Port, sur le site d'Iraty, Jean-Michel, issu d'une famille de bergers, vous fera découvrir son métier et les montagnes d'Iraty. Une balade d'environ 1h30 avec 300 m de dénivelé positif vous permettra de rejoindre le troupeau, puis J-Michel vous précisera la manière dont chacun se positionnera pour faire redescendre le troupeau vers le coral. Vous pourrez ainsi participer au comptage et suivre de près les soins apportés aux brebis. Enfin, le groupe se retrouvera à l'etxola autour d'un apéritif, et partagera un repas à base de produits de la ferme et locaux (pâté, charcuterie, Vin Irouleguy, Taloak, fromage AOC Ossau-Iraty, gâteau basque et café). Gardez un excellent souvenir d'une promenade authentique à la découverte du monde de l'estive. Avoir une condition physique normale et avoir des chaussures adaptées.

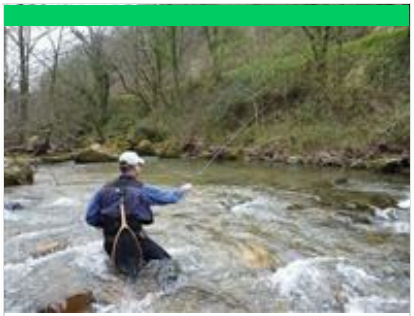

Monsieur Yvon ZILL - Moniteur - Guide de pêche

+33 6 28 37 39 75
https://basquecountry-fishing-guide.com

2.3 km
ARNEGUY
3

Au cœur de la montagne basque, sur le territoire de Saint-Jean-Pied-de-Port et Saint-Etienne-de-Baïgorry, découvrez le bassin des Nive et ses rivières renommées. Moniteur-guide de pêche depuis 2007, je vous propose des initiations, du perfectionnement en pêche à la mouche. L'ensemble du matériel vous sera fourni si vous le souhaitez, inclus dans mes prestations. Je vous propose également de découvrir la pêche à la mouche japonaise, le Tenkara. Mes sorties de pêche sont également l'occasion de découvrir la globalité des milieux aquatiques.

: Restaurants : Activités et Loisirs : Nature : Culturel : Dégustations

Mes recommandations (suite)

Toutes les activités en Basse Navarre

Découvrir

OFFICE DE TOURISME PAYS BASQUE
WWW.EN-PAYS-BASQUE.FR

EN PAYS BASQUE
Euskal Herrian

Forêt d'Iraty : panoramas époustouflants

+33 5 59 28 51 29
http://www.chalets-iraty.com

19.8 km
LARRAU
1

La forêt d'Iraty, un trésor naturel caché au cœur du Pays basque et de la Navarre, est la plus grande hêtraie d'Europe, s'étendant sur environ 17 000 hectares. Les montagnes environnantes offrent un panorama à couper le souffle. Les bergers, avec leurs troupeaux de brebis, sont les gardiens de la montagne, contribuant non seulement à l'entretien des pâturages, mais aussi à la préservation de l'écosystème en maintenant un équilibre délicat entre l'homme et la nature. Pour les amateurs d'activités en plein air, Iraty offre un terrain de jeu exceptionnel. Que vous soyez passionné de randonnée, à la recherche de sentiers à conquérir en VTT ou désireux d'explorer les chemins en trottinette, vous trouverez votre bonheur. C'est également un lieu privilégié pour l'observation des oiseaux, invitant à faire une pause dans le rythme effréné de la vie quotidienne pour savourer l'instant présent.

Col d'Organbidexka : observation des oiseaux

+33 5 59 65 97 13
http://www.lpoaquitaine.org

20.4 km
LARRAU
2

Organbidexka, situé au cœur de la forêt d'Iraty, plus grande hêtraie européenne, offre un spectacle naturel fascinant, particulièrement prisé par les passionnés d'ornithologie. Ce col est un point de passage privilégié pour des milliers d'oiseaux migrateurs, faisant de ce lieu un observatoire exceptionnel pour qui souhaite s'émerveiller devant la diversité et la beauté de ces voyageurs aériens. Les visiteurs peuvent ainsi, grâce à l'expertise de la LPO (La Ligue pour la Protection des Oiseaux), apprendre à identifier les différentes espèces, comprendre leurs comportements et l'importance de la protection de ces corridors aériens vitaux pour la biodiversité.

: Restaurants : Activités et Loisirs : Nature : Culturel : Dégustations

Mes recommandations (suite)

Toutes les activités en Basse Navarre

Découvrir

OFFICE DE TOURISME PAYS BASQUE
WWW.EN-PAYS-BASQUE.FR

EN PAYS BASQUE
Euskal Herrian

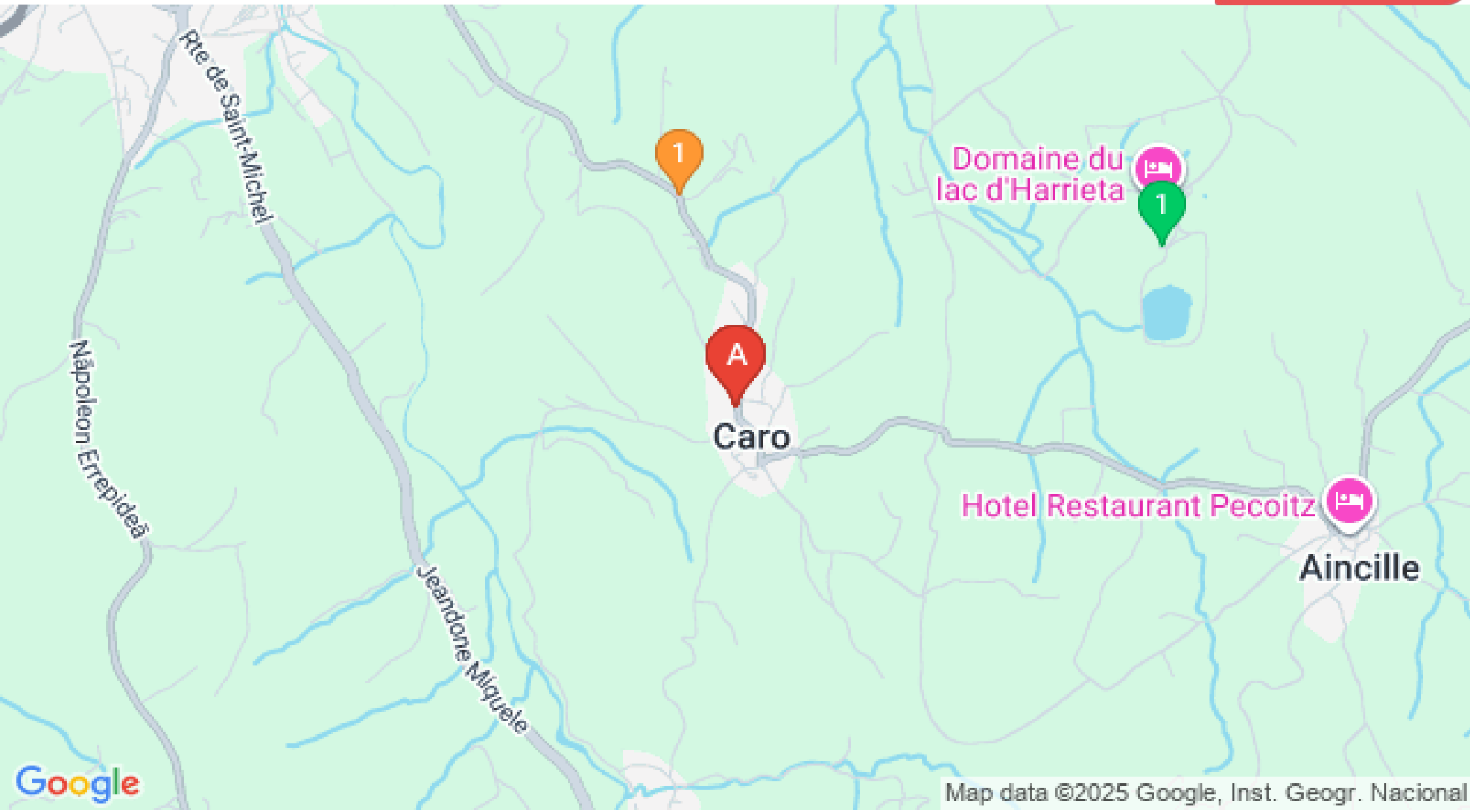

: Restaurants : Activités et Loisirs : Nature : Culturel : Dégustations

Mes recommandations (suite)

Toutes les activités en Basse Navarre

Découvrir

OFFICE DE TOURISME PAYS BASQUE
WWW.EN-PAYS-BASQUE.FR

EN PAYS BASQUE
Euskal Herrian

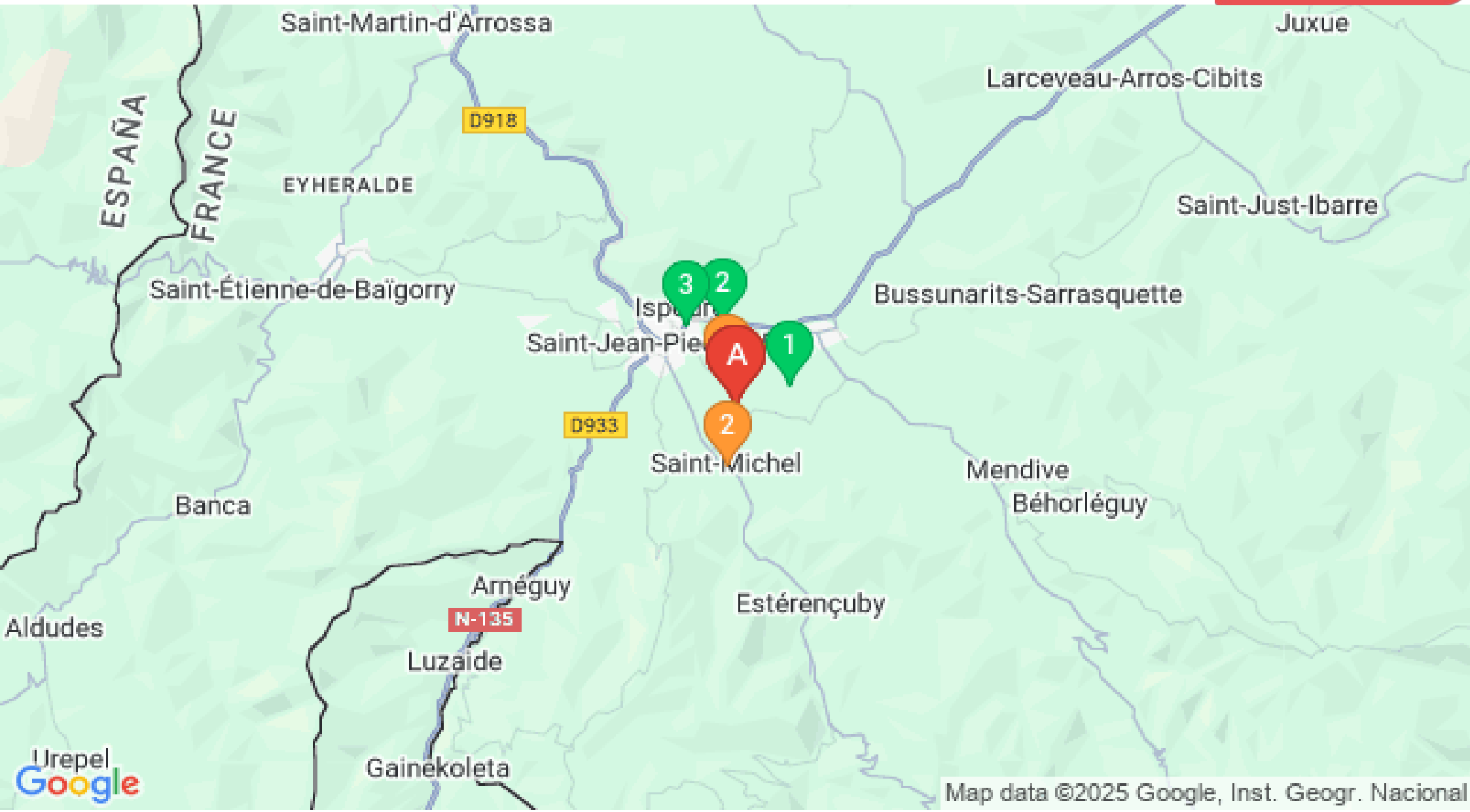

: Restaurants : Activités et Loisirs : Nature : Culturel : Dégustations